



# SOL

## Hướng dẫn đăng ký mở tài khoản và thẻ ghi nợ quốc tế

# Giới thiệu ứng dụng

SOL là ứng dụng ngân hàng trực tuyến của Ngân hàng Shinhan, thông qua SOL, khách hàng có thể sử dụng các sản phẩm và dịch vụ một cách thuận tiện nhất.

Đối với trường hợp chưa có tài khoản ngân hàng, Quý khách vui lòng tham khảo hướng dẫn dưới đây để mở tài khoản và thẻ ghi nợ quốc tế

## Mở tài khoản và thẻ ghi nợ quốc tế qua e-KYC

### I. Chuẩn bị



Điện thoại thông minh có kết nối Internet (\*)



Chứng minh nhân dân(\*\*)  
Hoặc Căn cước công dân

Tải ứng dụng "SOL Shinhan Việt Nam"



\* Áp dụng cho số điện thoại Việt Nam

\*\* Áp dụng cho Chứng minh nhân dân/Căn cước công dân còn hiệu lực

### II. Xác minh thiết bị

>> Mở ứng dụng SOL

>> Nhấn **"Đăng ký ngay"**

>> Nhập **Số điện thoại** và **địa chỉ email**

>> Chọn **Chi nhánh/mã tham chiếu (nếu có)**

>> Yêu cầu mã **SMS OTP**

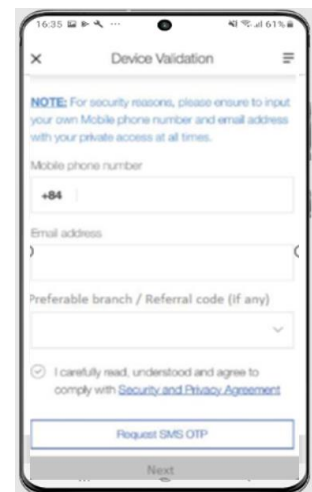
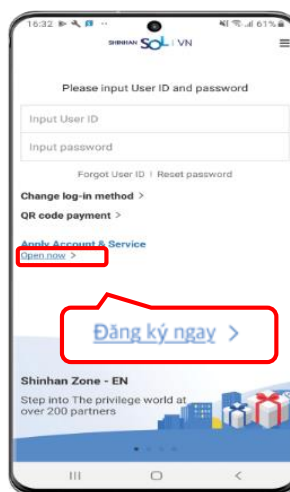

### III. Tiến hành đăng ký

>> Bắt đầu  
tiến trình

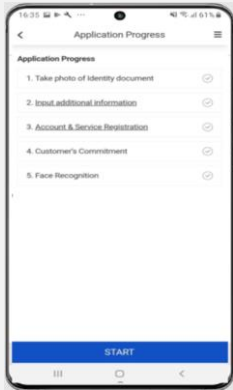

>> Chụp hình  
giấy tờ

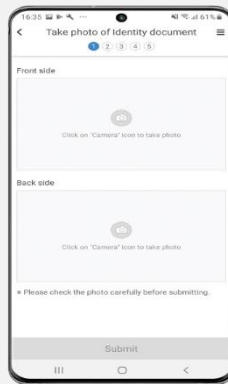

>> Đăng ký  
(Internet Banking/Mobile  
Banking, Tài khoản đăng nhập,  
Hạn mức giao dịch)

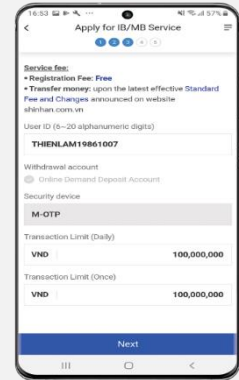

>> Đăng ký thẻ  
ghi nợ

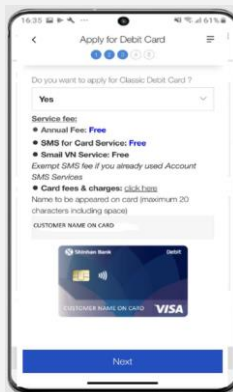

>> Khách hàng  
cam kết



>> Nhận diện  
khôn mặt

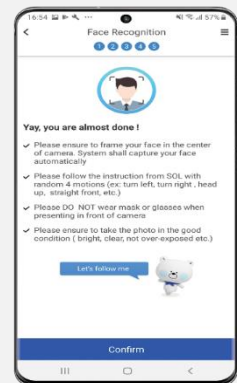

Khách hàng hiện hữu hoặc có hạn mức giao dịch hàng tháng từ 100 triệu VNĐ cần thực hiện cuộc gọi video để xác minh

Quý khách có thể đến chi nhánh/phòng giao dịch gần nhất của Ngân hàng Shinhan để mở tài khoản. Vui lòng tham khảo chi nhánh/phòng giao dịch gần nhất tại đây

